

2022年度入学
創形美術学校 学生募集要項

APPLICATION REQUIREMENTS 2022

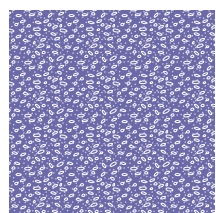

本物にふれる 本当の力をつける

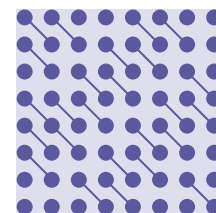
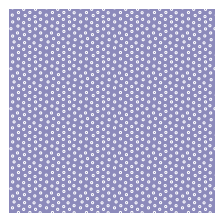
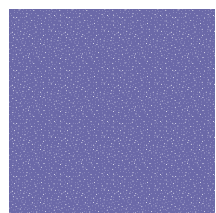
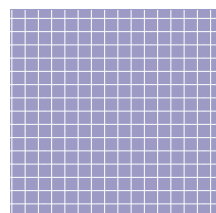
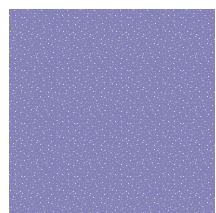
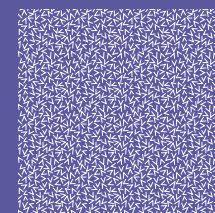
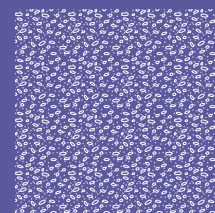
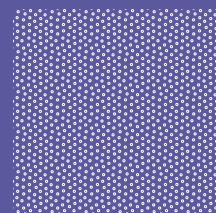
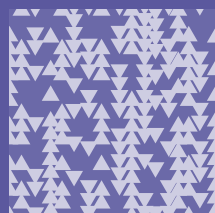
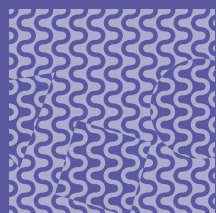
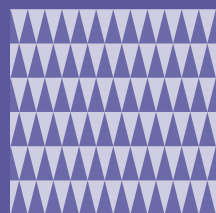

学校法人高澤学園 美術造形専門学校
創形美術学校
ファインアート科 / ビジュアルデザイン科 / 研究科
〒171-0021 東京都豊島区西池袋 3-31-2
TEL:03-3986-1981(代表) / FAX:03-3986-1982
e-mail:sokei@sokei.ac.jp / <https://www.sokei.ac.jp/>

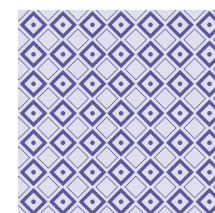
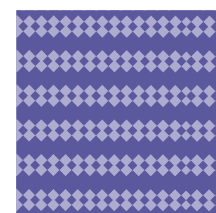
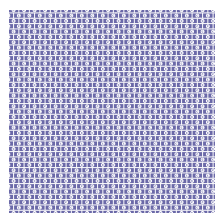

出願資格

本課程 3年制 [昼間部]

高校生	<p>2022年4月1日現在、満18歳以上で下記のいずれかに該当する者</p> <ol style="list-style-type: none">1. 高等学校を卒業(2022年3月卒業見込者を含む)2. 高等学校卒業程度認定試験(旧大学入学資格検定)合格者3. 修業年限が3年の高等専門学校3年次修了者(2022年3月修了見込者を含む)4. 文部科学大臣指定専修学校高等課程の修了者(2022年3月修了見込者を含む)5. 外国において、学校教育における12年の課程を修了した者、またはこれに準ずる者6. 外国の大学入学資格の保有者 <p>.....</p> <p>証明書 ○下記の1、2、3に該当する方は高等学校からの『調査書』が必要です。</p> <ol style="list-style-type: none">1. 高等学校卒業または卒業見込者2. 修業年限が3年の高等専門学校の3年次修了または修了見込者3. 文部科学大臣指定専修学校高等課程を卒業または卒業見込者 <p>○高等学校卒業程度認定試験(旧大学入学資格検定)合格者は、『合格証明書』『成績証明書』のいずれかの証明書が必要です。</p>
既卒者	<p>2022年4月1日現在、満18歳以上で下記のいずれかに該当し、高等学校卒業者と同等以上の学力を有すると認められる者(学校教育法施行規則第183条に該当した者)</p> <ol style="list-style-type: none">1. 通常の課程による12年の学校教育を修了した者2. 外国において学校教育における12年の課程を修了した者3. 文部科学大臣が高等学校の課程に相当する課程を有するものと指定した在外教育施設の該当課程を修了した者4. 文部科学大臣の指定した者5. 高等学校卒業程度認定試験(旧大学入学資格検定)合格者6. 修業年限が3年以上の専修学校の高等課程を修了した者7. 学校教育法第90条第2項の規程により大学に入学した者であって、当該者をその後に入学者とする専修学校において、高等学校を卒業した者に準ずる学力があると認められた者8. 本校において、個別の入学資格審査により、高等学校を卒業した者に準ずる学力があると認められた者で、18歳に達した者(※出願前に入学資格審査を受ける必要があります。詳しくは、本校事務局までお問い合わせください。) <p>.....</p> <p>証明書 ○既卒者及び大学、短期大学、専門学校などに1年以上在籍したことがある方は『成績証明書』、卒業された方は『成績証明書』と『卒業証明書』が必要です。</p>
留学生	<p>2022年4月1日現在、満18歳以上で下記のすべてに該当する者</p> <ol style="list-style-type: none">1. 母国等において12年以上の学校教育を修了した者2. 日本語能力が下記の条件のいずれかに該当する者<ol style="list-style-type: none">(1) 日本語能力試験(JLPT)のN2レベル以上に合格した者(2) 日本留学試験(EJU)の日本語科目(読解・聴解・聴読解・記述)で平均点以上を取得した者(3) BJTビジネス日本語能力テストで400点以上を取得した者(4) 外国人に対する日本語教育を行う教育機関(日本語教育機関)で、法務大臣が告示をもって定めるものにおいて6ヶ月以上の日本語教育を受けた者(5) 学校教育法(昭和22年法律第26号)第1条に規定する学校(幼稚園を除く)において1年以上の教育を受けた者 <p>.....</p> <p>証明書 ○下記のすべての証明書の提出が必要です。</p> <ol style="list-style-type: none">1. 『在留カード』および『旅券(パスポート)』の写し(コピー)2. 本国の最終出身学校等の『卒業証明書』および『成績証明書』3. 日本語教育機関の出席状況・成績証明書(毎月とトータルの出席状況および出席率が記載されているもの)4. 日本語教育機関の卒業(卒業見込み)証明書または修了証明書5. 日本語能力を証明する書類(上記、留学生項目2の証明書) ※項目2の(4)、(5)に該当する方は、事前にお問い合わせください。6. 経費支弁計画書(※様式は本校ホームページよりダウンロードできます。)

編入学 [2年次編入]

既卒者 留学生	<p>2022年4月1日現在、満19歳以上で下記のいずれかに該当する者</p> <ol style="list-style-type: none">1. 修業年限が5年以上の高等専門学校を卒業、または2022年3月までに卒業見込みの者2. 本校と同分野の大学、短期大学または専門学校に1年以上在学し、1年次までの課程を修了した者、または2022年3月修了見込みの者3. 上記以外でこれに準ずる学力があると本校学校長が認められた者 <p>.....</p> <p>証明書 ○既卒者、留学生、それぞれの証明書が必要です。(上記、証明書の欄を参照)</p>
--------------------	--

●出願手続等において不正があった場合(虚偽の申告、出願資格が無いことが後日判明した場合など)は、合格又は入学を取り消すことがあります。

I N D E X

出願資格	1
出願から入学までの流れ	2
出願	4
学費一覧	6
奨学金	7
入試要項	9
AO応募〈専願応募〉	10
高校推薦[特待]応募〈専願応募〉	11
一般[特待]応募〈専願応募〉	12
一般応募〈併願応募〉	13
編入学応募	14

出願書類	15
入学願書	《様式-1》
AO 応募エントリーシート	《様式-2》
高校推薦書	《様式-3》
作文課題原稿用紙	《様式-4》



出 願

本課程 3年制 [昼間部]

出願カテゴリー	対象	特 徴	出願期間	選考日	選考方法
AO応募〈専願応募〉 <small>(P.10参照)</small>	高校生 既卒者 留学生	早期に入学を決めたい人を対象とした入学方法です。 事前にエントリーする必要があります。	【エントリー期間】 2021年6月1日(火)～2021年10月30日(土) 【出願期間】 2021年9月1日(水)～2021年11月30日(火)	2021年9月1日以降、随時	書類審査(提出書類・AO応募エントリーシート) 持参作品(3点) 作 文 / 面 接 / 筆記テスト 【留学生の場合】日本語能力判定テスト
【特待奨学金選考】* 高校推薦[特待]応募〈専願応募〉 <small>(P.11参照)</small>	高校生	高校からの推薦を受けて入学する方法です。 合格が認められた人のうち、特待生として認定された場合は、 特待奨学金が給付されます。 <small>(P.7参照)</small>	2021年10月1日(金) ゝ 2022年3月17日(木) ※創形スカラシップ生の認定有効期間は第2期待待選考 (年度内)までです。 ※選考日3日前までに必着となるように出願してください。	選考日は選択できます。 第1期:2021年10月10日(日) 第2期:2021年11月7日(日) 第3期:2022年1月23日(日) 第4期:2022年3月20日(日)	書類審査(提出書類) 持参作品(3点) / 実技テスト(3時間) 作 文 / 面 接 / 筆記テスト 高校推薦書
【特待奨学金選考】* 一般[特待]応募〈専願応募〉 <small>(P.12参照)</small>	高校生 既卒者 留学生	特待奨学金の給付を受けられる入学方法です。 合格が認められた人のうち、特待生として認定された場合は、 特待奨学金が給付されます。 <small>(P.7参照)</small>	2021年11月1日(月) ゝ 2022年1月20日(木) ※創形スカラシップ生の認定有効期間は第2期待待選考 (年度内)までです。 ※選考日3日前までに必着となるように出願してください。	選考日は選択できます。 第2期:2021年11月7日(日) 第3期:2022年1月23日(日)	書類審査(提出書類) 持参作品(3点) / 実技テスト(3時間) 作 文 / 面 接 / 筆記テスト 【留学生の場合】日本語能力判定テスト
一般応募〈併願応募〉 <small>(P.13参照)</small>	高校生 既卒者 留学生	併願応募が可能な入学方法です。	2022年1月6日(木) ゝ 2022年3月17日(木) ※選考日3日前までに必着となるように出願してください。	選考日は選択できます。 第3期:2022年1月23日(日) 第4期:2022年3月20日(日)	書類審査(提出書類) 持参作品(3点) / 実技テスト(3時間) 作 文 / 面 接 / 筆記テスト 【留学生の場合】日本語能力判定テスト

★【特待奨学金選考】は、入学可否選考と特待生認定選考を同時に行います。特待生認定に至らなくても入学基準に達している場合は合格が認められます。

○AO応募の面接日、留学生の日本語能力判定テストのテスト日については、学校事務局より連絡いたします。

編入学 [2年次編入]

編入学応募 <small>(P.14参照)</small>	既卒者 留学生	美術・デザインの大学、専門学校にて1年次以上を修了した 人が、本校の2年次へ編入学する応募です。	2022年1月6日(木) ゝ 2022年3月15日(火) ※選考日3日前までに必着となるように出願してください。	選考日は選択できます。 第1期:2022年2月6日(日) 第2期:2022年3月18日(金)	書類審査(提出書類) ポートフォリオ(1冊) 作 文 / 面 接 / 筆記テスト 【留学生の場合】日本語能力判定テスト
----------------------------------	------------	---	---	--	--

○他校を併願応募している場合には『併願申請』を行うことで、本校の入学手続きの期限を変更することができます。詳しくはP3の「入学手続き」
をご参照ください。

○専願応募では、他校との併願及び本校の出願カテゴリーにある応募種類間での併願も認められません。

○留学生は日本語能力判定テストを実施します。テストの日程、選考方法については、学校事務局より連絡いたします。

○入学検定料は20,000円です。※留学生は左記入学検定料以外に別途、日本語能力判定テスト検定料10,000円がかかります。

○それぞれの出願カテゴリーの選考日をご確認のうえ、選考日3日前までに必着となるように出願してください。

○入学選考結果のお知らせは、入学選考日より7日以内に郵送にて通知いたします。

○奨学金の併用はできません。いずれか金額の高い方を適用します。

学費一覧

本課程 3年制 [昼間部]

	1年		2年		3年	
	前期	後期	前期	後期	前期	後期
入学金 ^{※1}	180,000	—	—	—	—	—
授業料 ^{※2}	370,000	370,000	370,000	370,000	370,000	370,000
教育実習費 ^{※3}	132,000	132,000	143,000	143,000	143,000	143,000
パソコン実習費	6,600	6,600	6,600	6,600	6,600	6,600
施設・設備費	99,000	99,000	99,000	99,000	99,000	99,000
卒業行事費	—	—	—	—	5,500	5,500
小計	787,600	607,600	618,600	618,600	624,100	624,100
合計	1,395,200		1,237,200		1,248,200	

※1 編入学の場合、入学初年度前期は2年学費(618,600円)以外に、入学金120,000円が必要となります。

※2 創形美術学校は年間授業時間が1,224時間と他の専門学校と比較しても充実した授業を行っております。

※3 教育実習費の中には、研修旅行費用も含まれております。

◎1年次の授業で使用する教材・画材代は教育実習費に含まれております。

2年次・3年次の授業で使用する教材・画材代は別途かかる場合がございます。

パソコンは学校のパソコンを使用した授業を行うため、パソコンの購入は必須ではありません。

※グラフィックデザイン専攻・アニメーション&コミック専攻は1人1台のパソコンが貸し出されます。

アプリケーション使用料としてグラフィックデザイン専攻は3,000円/月。アニメーション&コミック専攻は5,000円/月が別途かかります。

◎一旦納入された授業料等納付金は4月1日以降、原則として返還いたしません。ご了承ください。

◎寄付金・学校債などは一切求めません。

●公的奨学金や各種教育ローンのご案内もしております。学費に関するご相談は、本校事務局までお気軽にお声がけください。

同窓会費	入学時(編入学を含む)には、上記以外に同窓会終身会費 15,000円を納入してください。
------	--

納入時期 ※各学年、前期・後期と分けての納入が可能です。

入学時	1年次前期分の学費など納付金は原則、合格結果通知受理後から10日間となります。 後期学費納入期限日は9月末日までとなります。 ◎入学手続き完了後において、やむを得ず入学を辞退される場合は、速やかに本校事務局へ入学辞退の旨を申し出てください。納入期限の3月31日までに辞退の手続きを完了した場合に限り、入学金を除く納付金の返還をいたします。
進級時	進級納付金の納入期限日は3月31日。後期学費は9月末日までとなります。

※納入方法や時期についてのご相談は本校事務局までお問い合わせください。

学生・生徒災害傷害保険制度

◎授業中や通学時、学校行事など学生生活全般での事故・傷害・賠償事故を補償する制度です。死亡時の給付、後遺障害補償、入院時の保障、授業や学校活動の損害賠償等も付加されています。入学と同時に学校単位で加入しますので、一切費用はかかりません。

緊急支援制度

経済的逼迫に陥った学生を支援する制度です。

対象者：主たる家計支持者の収入が大幅に減少し、家計収入の回復が見込めない学生(新入生は後期から対象)※世帯収入などの審査あり。

助成金：最大 授業料半額

詳しくは本校事務局までお問い合わせください。

災害被災者支援制度

※罹災者証明書があれば授業料の一部を給付する制度です。詳しくは本校事務局までお問い合わせください。

奨学金

創形美術学校の奨学金制度

創形美術学校では、「特待奨学金」という独自の奨学金制度を設けております。

「特待奨学金」が適用されるには、試験を経て「特待生*」の認定を受ける必要があります。

* 特待生とは？

創形美術学校では、【特待奨学金選考】に応募をし、入学基準に達している合格者のうち学習意欲が高く、成長が期待できそうな人を「特待生」と認定。特待生には、「特待奨学金」を給付することで経済的に支援します。また学業や学生生活において他の学生の模範となるよう志を高く持って活躍することを期待しています。

奨学金として初年度授業料より下記の金額を減額します。

特待奨学金	高校推薦[特待]応募 一般[特待]応募 ※選考を経て「特待生」の認定を受ける必要があります。	第1・2期 入学選考	特待奨学金A	700,000円	若干名
			特待奨学金B	300,000円	3名
			特待奨学金C	150,000円	5名
			特待奨学金D	100,000円	15名程度
			特待奨学金E	70,000円	10名程度
		第3・4期 入学選考	特待奨学金A	700,000円	若干名
			特待奨学金B	300,000円	2名
			特待奨学金C	100,000円	5名
			特待奨学金D	70,000円	5名
			特待奨学金E	50,000円*	10名

○第2期入学選考日までの募集定員は、ファインアート科15名、ビジュアルデザイン科20名です。

※第2期までに特待生の定員に達しなかった場合は、定員数は第3・4期に持ち越しとなります。

創形スカラシップ制度

○本校オープンキャンパスにて「創形を知ろう」「創形で作ろう」「創形特待模擬試験」の全てに参加すると創形スカラシップ生に認定されます。

「創形スカラシップ生」は第1期 高校推薦[特待]応募、または第2期 高校推薦[特待]応募/一般[特待]応募の合格が認められた人のうち、特待選考を通じて特待生と認定された場合、特待奨学金D(10万円)以上が保証されます。

○創形スカラシップ制度は2022年度入学限定です。創形スカラシップ生について詳しくは本校事務局までお問い合わせください。

「創形を知ろう」+「創形で作ろう」+「創形特待模擬試験」=「創形スカラシップ生」

創形特待模擬試験

日程：2021年8月22日(日) / 9月26日(日) / 10月23日(土)

※本校オープンキャンパス「創形を知ろう」「創形で作ろう」「創形特待模擬試験」について、詳しくはオープンキャンパスノートまたは本校ホームページをご覧ください。

公的奨学金・教育ローン

公的奨学金や国の教育ローン、各種学費クレジットなどのご案内もしております。

学費に関するご相談は、本校事務局までお問い合わせください。

<p>日本学生支援機構による 奨学金制度</p>	<p>《 給付型 》 経済的理由で進学をあきらめないよう、2020年4月より給付型奨学金の対象者が広がりました。 世帯収入の基準を満たし、給付型奨学金の対象となれば、授業料・入学金の減額を受けることができます。 ○制度に関する詳しい情報はこちら 「高等教育の修学支援新制度」 https://www.mext.go.jp/kyufu/index.htm ○給付型奨学金に関する詳しい情報はこちら 「奨学金の制度(給付型)」 https://www.jasso.go.jp/shogakukin/kyufu/index.html 《 貸与型 》 貸与型奨学金には利子の付かない「第一種奨学金」と利子の付く「第二種奨学金」があります。 これらとあわせて入学時の一時金として貸与する「入学時特別増額貸与奨学金(利子付)」があります。 ○貸与型奨学金の金額、採用基準など詳しい情報はこちら 「奨学金の制度(貸与型)」 https://www.jasso.go.jp/shogakukin/sedo/index.html 《 申し込み手続きについて 》 日本学生支援機構の奨学金申し込みは学校を通じて行います。奨学金の申し込み手続きについては、入学後の指示にしたがってください。 なお、進学前に奨学金の予約をする制度(予約採用)があります。現在在学している学校へお問い合わせください。</p>
<p>東京都育英資金</p>	<p>東京都育英資金とは、東京都私学財団が運営する奨学金制度で、勉学意欲のある学生へ勉学に必要な資金の一部を貸与します。 ○貸付月額：53,000円(無利子) ※申し込みは、本人と保護者が都内に住所を有している人が対象です。 https://www.shigaku-tokyo.or.jp</p>
<p>各種教育ローン</p>	<p>本校指定金融機関による各種教育ローンがご利用できます。 また、「創形美術学校 教育ローン利子補給奨学金」もございます。 詳しくは、下記「創形美術学校 教育ローン利子補給奨学金」をご参照ください。 または本校事務局までお問い合わせください。</p>

「創形美術学校 教育ローン利子補給奨学金」

本校では、将来の活躍を目指す意欲のある学生のために、独自の積極的な支援体制を整えています。

「創形美術学校 教育ローン利子補給奨学金」とは、学生が経済的困窮に直面し修学困難に陥った場合でも、安心して学業を継続できるように学校が経済的支援を行う奨学金制度です。本校学生、または本校入学予定の人が本校指定の教育ローンを利用し学費を納入した場合、審査のうえ在学中の利子相当額(上限あり)を「教育ローン利子補給奨学金」として給付します。

<p>対象者</p>	<p>本校指定の金融機関にて融資を受け学費を納入し、本人の申請により学校が奨学生として認定した人。</p>
<p>給付金額</p>	<p>当年度支払った利息の金額分を給付します。ただし、1年間の給付上限額は50,000円までです。</p>
<p>採用人数</p>	<p>10名程度</p>
<p>本校指定金融機関</p>	<p>○株式会社 セディナ「セディナ学費ローン」 https://www.cedyna.co.jp/moneylife/loan/gakushi_loan/ ○株式会社 オリエントコーポレーション「学費サポートプラン」 https://www.orico.tv/gakuhi/ ○株式会社 ジャックス「ジャックスの教育ローン」 https://www.jaccs.co.jp/service/credit/education/yuyu/ ○日本政策金融公庫「国の教育ローン」 https://www.jfc.go.jp/n/finance/search/ippan.html</p>
<p>提出書類</p>	<p>①「創形美術学校 教育ローン利子補給奨学金 申請書」(本校所定様式) ②金融機関から発行された契約書の写し(借入者、返済期間、利息、支払い手数料等が確認できる書類) ③保護者及び保証人の所得に関する証明書</p>
<p>申請方法</p>	<p>申請希望者はローン契約後、学校窓口にて申請書(①)を受け取り、必要な証明書等(②、③)を添付し、申請してください。</p>
<p>申請窓口</p>	<p>創形美術学校事務局(Tel:03-3986-1981)</p>
<p>認定方法</p>	<p>面接、書類審査により、人物、学業成績、経済状況を総合的に判断し奨学生として認定します。 ※審査の結果、本奨学生の対象にならない場合もあります。</p>

入試要項

AO応募〈専願応募〉	10
高校推薦[特待]応募〈専願応募〉	11
一般[特待]応募〈専願応募〉	12
一般応募〈併願応募〉	13
編入学応募	14

AO(アドミッション・ポリシー)応募〈専願応募〉

早期に入学を決めたい人を対象とした入学方法です。
事前にエントリーする必要があります。

アドミッションポリシー (本校が求める学生像)	本校の教育理念・方針(三つの5つ)を理解している。本校での勉学に強い意欲がある。 将来、学んだことを活かしてプロとして活躍することを目標としている人。	
応募条件	下記のすべてを満たしていることが必要です。 1. アドミッションポリシーを理解していること 2. 本校を専願応募としていること 3. 事前にエントリーシートを提出し、AO応募での出願資格を認定されていること	
応募資格	高校生、既卒者、留学生で、P.1の出願資格を有する人が対象となります。	
AO応募の流れ	<p>《Step1》予備面接を受ける(予備面接はオープンキャンパスに参加し、個別面接を受けることでも認められます。)</p> <p>《Step2》エントリー(AO応募エントリーシート《様式-2》提出)</p> <p>《Step3》AO応募出願資格の認定を受ける(認定後、郵送にて通知)</p> <p>《Step4》出願(必要書類と入学検定料を提出)</p> <p>《Step5》持参作品(3点)／面接／筆記テスト(30分) ※実施日については、学校事務局より連絡いたします。※持参作品は面接時に提出してください。 [持参作品] ※学校で制作した作品や自主制作された作品など今までに制作してきた作品です。 素材、技法、ジャンルにこだわりません。ただし壊れやすい作品は受け付けません。 ※デジタル作品の場合、パソコンやタブレットでの提出は受け付けません。プリントしたものを提出してください。 ※映像作品の場合は、本校事務局までお問い合わせください。</p> <p>《Step6》郵送にて結果通知</p> <p>《Step7》入学前教育(継続的課題)の実施</p> <p>【留学生の場合】 随時日本語能力判定テストを実施します。テストの日程、選考方法については、学校事務局より連絡いたします。</p>	
スケジュール	エントリー期間	2021年6月1日(火)～2021年10月30日(土)
	応募期間	2021年9月1日(水)～2021年11月30日(火)
	選考日	2021年9月1日(水)以降、随時
	結果通知	面接実施日より7日以内に郵送にて通知いたします。
選考方法	<p>総合評価(提出書類・エントリーシート・作文・持参作品(3点)・面接・筆記テスト(30分)などを総合的に判断、審査を行います。)</p> <p>※留学生は上記以外に日本語学校の成績表、および日本語能力判定テストも含めて審査します。</p> <p>【留学生の場合】日本語能力判定テスト</p> <p>○筆記テスト</p> <p>○口述テスト ※1名ずつ行います。</p> <p>※テストの日程、選考方法については、学校事務局より連絡いたします。</p>	
必要書類	<p>1. AO応募エントリーシート《様式-2》 ※必要事項を記入してください。</p> <p>2. 入学願書《様式-1》 ※該当する箇所すべてを記入し、写真貼付、捺印してください。</p> <p>3. 証明書(P.1の証明書を参照)</p> <p>4. 顔写真(4枚) ※縦4cm×横3cm、上半身脱帽正面向で3ヶ月以内に撮影したもの。裏面に氏名を記入してください。 入学願書・応募票・エントリーシートの指定箇所に貼付。残り1枚は、クリップで願書に留めてください。</p> <p>5. 作文 ※「作文課題原稿用紙」《様式-4》に、「テーマ」に沿った文章を作成してください。</p> <p>○入学検定料は20,000円です。※留学生は左記検定料以外に別途日本語能力判定テスト検定料10,000円がかかります。</p>	
入学前教育	AO応募入学者には、入学前課題を実施します。入学手続き完了後に詳細を連絡いたします。	

○合格者は入学手続きの書類をご確認いただき、期限内に学費納入と必要書類(通学する住所および通学定期購入区間の申請、誓約書)を提出してください。学費など納付金は、原則合格通知受理後から10日間となります。

高校推薦[特待]応募〈専願応募〉

高校からの推薦を受けて入学する方法です。
合格が認められた人のうち、特待生として認定された場合は、特待奨学金が給付されます。

応募条件	高校からの推薦があり、推薦書の発行を受けていること。
応募資格	P.1の出願資格を有する人が対象となります。
応募期間	2021年10月1日(金)～2022年3月17日(木)
選考日	<p>第1～4期より入学選考日を選択できます。※入学選考日3日前までには出願してください。</p> <p>第1期：2021年10月10日(日)</p> <p>第2期：2021年11月7日(日) ※創形スカラシップ生の認定有効期間は第2期入学選考までです。</p> <p>第3期：2022年1月23日(日)</p> <p>第4期：2022年3月20日(日) ※それぞれの募集定員はP7をご参照ください。</p>
選考方法	<p>1. 書類審査(提出書類)</p> <p>2. 持参作品(3点) ※学校で制作した作品や自主制作された作品など今までに制作してきた作品です。入学選考日に持参してください。 素材、技法、ジャンルにこだわりません。ただし壊れやすい作品は受け付けません。 ※デジタル作品の場合、パソコンやタブレットでの提出は受け付けません。プリントしたものを提出してください。 ※映像作品の場合は、本校事務局までお問い合わせください。</p> <p>3. 実技テスト(3時間) 持参するもの[鉛筆、消しゴム、水彩絵具(アクリル絵具も可)、筆、筆洗、絵皿、その他着色用具]</p> <p>4. 作文 ※必要書類と一緒に出願時に提出してください。</p> <p>5. 面接／筆記テスト(30分) [選考日スケジュール] ○受付／持参作品提出 9:50～10:20 ○実技テスト(3時間) 10:30～12:00／13:00～14:30 ※12:00～13:00は昼食休憩となります。 ○面接／筆記テスト 14:40～16:00 ※面接／筆記テストの終了時間は応募者数によって変更する場合があります。ご了承ください。</p> <p>6. 高校推薦書 ※推薦書の内容に加え、提出書類、調査書における記録や内容を総合的に判断、審査を行います。</p>
必要書類	<p>1. 入学願書《様式-1》 ※該当する箇所すべてを記入し、写真貼付、捺印してください。</p> <p>2. 高校推薦書《様式-3》 ※在籍する学校の学校長より推薦書の発行を受けてください。</p> <p>3. 証明書(P.1の証明書を参照)</p> <p>4. 顔写真(3枚) ※縦4cm×横3cm、上半身脱帽正面向で3ヶ月以内に撮影したもの。裏面に氏名を記入してください。 入学願書・応募票の指定箇所に貼付。残り1枚は、クリップで願書に留めてください。</p> <p>5. 作文 ※「作文課題原稿用紙」《様式-4》に、「テーマ」に沿った文章を作成してください。</p> <p>○入学検定料は20,000円です。</p>
結果通知	入学選考日より7日以内に郵送にて通知いたします。
特待奨学金	<p>特待奨学金</p> <p>第1・2期 A:700,000円／B:300,000円／C:150,000円／D:100,000円／E:70,000円</p> <p>第3・4期 A:700,000円／B:300,000円／C:100,000円／D:70,000円／E:50,000円</p> <p>※入学基準に達している合格者のうち、学習意欲が高く、成長が期待できそうな人を「特待生」と認定。特待生には、「特待奨学金」を給付することで経済的に支援します。詳しくはP7の「奨学金」をご参照ください。 ※奨学金は初年度学費の一部免除というかたちで給付されます。注)中途退学者については、奨学金の返納を求めます。</p>

○合格者は入学手続きの書類をご確認いただき、期限内に学費納入と必要書類(通学する住所および通学定期購入区間の申請、誓約書)を提出してください。学費など納付金は、原則合格通知受理後から10日間となります。

一般[特待]応募〈専願応募〉

特待奨学金の給付を受けられる入学方法です。

合格が認められた人のうち、特待生として認定された場合は、特待奨学金が給付されます。

応募資格	高校生、既卒者、留学生で、P.1の出願資格を有する人が対象となります。
応募期間	2021年11月1日(月)～2022年1月20日(木)
選考日	<p>第2・3期より入学選考日を選択できます。 ※入学選考日3日前までには出願してください。</p> <p>第2期：2021年11月7日(日) 第3期：2022年1月23日(日)</p> <p>※創形スカラシップ生の認定有効期間は第2期入学選考までです。 ※それぞれの募集定員はP7をご参照ください。</p>
選考方法	<p>【留学生的場合】日本語能力判定テスト 随時日本語能力判定テストを実施します。テストの日程、選考方法については、学校事務局より連絡いたします。</p> <ol style="list-style-type: none"> 書類審査(提出書類) ※提出書類における記録や内容を総合的に判断、審査を行います。 持参作品(3点) ※学校で制作した作品や自主制作された作品など今までに制作してきた作品です。入学選考日に持参してください。 素材、技法、ジャンルにこだわりません。ただし壊れやすい作品は受け付けられない場合があります。 ※デジタル作品の場合、パソコンやタブレットでの提出は受け付けません。プリントしたものを提出してください。 ※映像作品の場合は、本校事務局までお問い合わせください。 実技テスト(3時間) 持参するもの[鉛筆、消しゴム、水彩絵具(アクリル絵具も可)、筆、筆洗、絵皿、その他着色用具] 作文 ※必要書類と一緒に出願時に提出してください。 面接／筆記テスト(30分) [選考日スケジュール] ○受付／持参作品提出 9:50～10:20 ○実技テスト(3時間) 10:30～12:00 / 13:00～14:30 ※12:00～13:00は昼食休憩となります。 ○面接／筆記テスト 14:40～16:00 ※面接／筆記テストの終了時間は応募者数によって変更する場合があります。ご了承ください。 ※留学生は上記以外に日本語学校の成績表、および日本語能力判定テストも含めて審査します。 <p>【留学生的場合】日本語能力判定テスト ○筆記テスト ○口述テスト ※1名ずつ行います。 ※テストの日程、選考方法については、学校事務局より連絡いたします。</p>
必要書類	<ol style="list-style-type: none"> 入学願書《様式-1》 ※該当する箇所すべてを記入し、写真貼付、捺印してください。 証明書(P.1の証明書を参照) 顔写真(3枚) ※縦4cm×横3cm、上半身脱帽正面向で3ヶ月以内に撮影したもの。裏面に氏名を記入してください。 入学願書・応募票の指定箇所に貼付。残り1枚は、クリップで願書に留めてください。 作文 ※「作文課題原稿用紙」《様式-4》に、「テーマ」に沿った文章を作成してください。 ○入学検定料は20,000円です。※留学生は左記検定料以外に別途日本語能力判定テスト検定料10,000円がかかります。
結果通知	入学選考日より7日以内に郵送にて通知いたします。
特待奨学金	<p>特待奨学金 第2期 A: 700,000円 / B: 300,000円 / C: 150,000円 / D: 100,000円 / E: 70,000円 第3期 A: 700,000円 / B: 300,000円 / C: 100,000円 / D: 70,000円 / E: 50,000円 ※入学基準に達している合格者のうち、学習意欲が高く、成長が期待できそうな人を「特待生」と認定。特待生には、「特待奨学金」を給付することで経済的に支援します。詳しくはP7の「奨学金」をご参照ください。 ※奨学金は初年度学費の一部免除というかたちで給付されます。 注)中途退学者については、奨学金の返納を求めます。</p>

○合格者は入学手続きの書類をご確認いただき、期限内に学費納入と必要書類(通学する住所および通学定期購入区間の申請、誓約書)を提出してください。学費など納付金は、原則合格通知受理後から10日間となります。

一般応募〈併願応募〉

併願応募が可能な入学方法です。

応募資格	高校生、既卒者、留学生で、P.1の出願資格を有する人が対象となります。
応募期間	2022年1月6日(木)～2022年3月17日(木)
選考日	<p>第3・4期より入学選考日を選択できます。 ※入学選考日3日前までには出願してください。</p> <p>第3期：2022年1月23日(日) 第4期：2022年3月20日(日)</p>
選考方法	<p>【留学生的場合】日本語能力判定テスト 随時日本語能力判定テストを実施します。テストの日程、選考方法については、学校事務局より連絡いたします。</p> <ol style="list-style-type: none"> 書類審査(提出書類) ※提出書類における記録や内容を総合的に判断、審査を行います。 持参作品(3点) ※学校で制作した作品や自主制作された作品など今までに制作してきた作品です。入学選考日に持参してください。 素材、技法、ジャンルにこだわりません。ただし壊れやすい作品は受け付けられない場合があります。 ※デジタル作品の場合、パソコンやタブレットでの提出は受け付けません。プリントしたものを提出してください。 ※映像作品の場合は、本校事務局までお問い合わせください。 実技テスト(3時間) 持参するもの[鉛筆、消しゴム、水彩絵具(アクリル絵具も可)、筆、筆洗、絵皿、その他着色用具] 作文 ※必要書類と一緒に出願時に提出してください。 面接／筆記テスト(30分) [選考日スケジュール] ○受付／持参作品提出 9:50～10:20 ○実技テスト(3時間) 10:30～12:00 / 13:00～14:30 ※12:00～13:00は昼食休憩となります。 ○面接／筆記テスト 14:40～16:00 ※面接／筆記テストの終了時間は応募者数によって変更する場合があります。ご了承ください。 ※留学生は上記以外に日本語学校の成績表、および日本語能力判定テストも含めて審査します。 <p>【留学生的場合】日本語能力判定テスト ○筆記テスト ○口述テスト ※1名ずつ行います。 ※テストの日程、選考方法については、学校事務局より連絡いたします。</p>
必要書類	<ol style="list-style-type: none"> 入学願書《様式-1》 ※該当する箇所すべてを記入し、写真貼付、捺印してください。 証明書(P.1の証明書を参照) 顔写真(3枚) ※縦4cm×横3cm、上半身脱帽正面向で3ヶ月以内に撮影したもの。裏面に氏名を記入してください。 入学願書・応募票の指定箇所に貼付。残り1枚は、クリップで願書に留めてください。 作文 ※「作文課題原稿用紙」《様式-4》に、「テーマ」に沿った文章を作成してください。 ○入学検定料は20,000円です。※留学生は左記検定料以外に別途日本語能力判定テスト検定料10,000円がかかります。
結果通知	入学選考日より7日以内に郵送にて通知いたします。

○合格者は入学手続きの書類をご確認いただき、期限内に学費納入と必要書類(通学する住所および通学定期購入区間の申請、誓約書)を提出してください。学費など納付金は、原則合格通知受理後から10日間となります。

編入学応募

美術・デザインの大学、専門学校にて1年次以上を修了した人が、本校の2年次へ編入学する応募です。

応募資格	既卒者、留学生で、P.1の編入学の出願資格を有する人が対象となります。
応募期間	2022年1月6日(木)～2022年3月15日(火)
入学選考日	<p>第1～2期より入学選考日を選択できます。 ※入学選考日3日前までには出願してください。</p> <p>第1期：2022年2月6日(日) 第2期：2022年3月18日(金)</p> <p>【留学生の場合】日本語能力判定テスト 随時日本語能力判定テストを実施します。テストの日程、選考方法については、学校事務局より連絡いたします。</p>
選考方法	<p>1. 書類審査(提出書類) ※提出書類における記録や内容を総合的に判断、審査を行います。</p> <p>2. ポートフォリオ(1冊) ※今までに制作してきた作品です。入学選考日に持参してください。</p> <p>3. 作文 ※必要書類と一緒に出願時に提出してください。</p> <p>4. 面接／筆記テスト(30分)</p> <p>[選考日スケジュール] ○受付／ポートフォリオ(1冊)提出 10:00～10:30 ○面接／筆記テスト(30分) 10:40～12:00</p> <p>※面接／筆記テストの終了時間は応募者数によって変更する場合があります。ご了承ください。 ※留学生は上記以外に日本語学校の成績表、および日本語能力判定テストも含めて審査します。</p> <p>【留学生の場合】日本語能力判定テスト ○筆記テスト ○口述テスト ※1名ずつ行います。 ※テストの日程、選考方法については、学校事務局より連絡いたします。</p>
必要書類	<p>1. 入学願書《様式-1》 ※該当する箇所すべてを記入し、写真貼付、捺印してください。</p> <p>2. 証明書(P.1の証明書を参照) ※本校と同分野の大学、短大、専門学校などの『成績証明書』および『卒業証明書』が必要です。</p> <p>3. 顔写真(3枚) ※縦4cm×横3cm、上半身脱帽正面向で3ヶ月以内に撮影したもの。裏面に氏名を記入してください。 入学願書・応募票の指定箇所に貼付。残り1枚は、クリップで願書に留めてください。</p> <p>4. 作文 ※「作文課題原稿用紙」《様式-4》に、“テーマ”に沿った文章を作成してください。</p> <p>○入学検定料は20,000円です。※留学生は上記検定料以外に別途日本語能力判定テスト検定料10,000円がかかります。</p>
結果通知	入学選考日より7日以内に郵送にて通知いたします。

- 合格者は入学手続きの書類をご確認いただき、期限内に学費納入と必要書類(通学する住所および通学定期購入区間の申請、誓約書)を提出してください。
学費など納付金は、原則合格通知受理後から10日間となります。
- 入学初年度前期は2年学費(618,600円)以外に、入学金120,000円が必要となります。

出願書類

《様式集》

入学願書	《様式-1》
AO応募エントリーシート	《様式-2》
高校推薦書	《様式-3》
作文課題原稿用紙	《様式-4》

入学願書 記入例

《様式-1》
2022年度 創形美術学校 入学願書 (学籍簿)

学籍番号 ※	記入しないでください。	応募番号 ※	記入しないでください。	奨学金 区分 ※	記入しないで
氏名	ふりがな そうけい そーすけ アルファベット表記 SOKEI Sousuke	本人印			
生年月日	西暦 2003 年 4 月 10 日生 (満 18 歳)	性別	男		
住所	171-0021 国籍 日本 国 東京都豊島区西池袋3-31-2	電話番号	03 (3986) 1981 / 携帯番号 090 (XXXX) XXXX		
出身高校	高澤学園 (国 都道府 立・海外 県市私) 立・海外 高等学校 高等課程	専攻	専攻		
出身高校 (高校卒業後)	学校名 高澤学園 西暦 2022 年 3 月 卒業 卒業見込 高等学校卒業程度認定試験合格	学校名	西暦 2022 年 3 月 卒業 卒業見込 中退		
保護者 (保証人)	氏名 創形 そー太郎 続柄 父 保護者印	氏名	ふりがな そうけい そーたろう 続柄 父 保護者印		
	生年月日 西暦 1973 年 9 月 25 日生	住所	171-0021 東京都豊島区西池袋3-31-2		
	電話番号 03 (3986) 1981 / 携帯番号 090 (XXXX) XXXX				

高校卒業後に進学された方はその後の出身学校にも記入してください。

必ず、捺印してください。

応募票にも忘れずに記入してください。

2022年度	応募番号 ※	記入しないでください。
氏名	ふりがな そうけい そーすけ アルファベット表記 SOKEI Sousuke	本人印
専攻	<input type="checkbox"/> ファインアート科 <input type="checkbox"/> ビジュアルデザイン科 *	AO応募 一般[特待]応募 編入学応募
入学選考日	2021年10月10日(日) 11月7日(日) 2022年1月23日(日) 2月6日(日) 3月18日(金) 3月20日(日) 2月6日(日)・3月18日(金)は編入学選考のみです	入学選考日
金額	<input type="checkbox"/> 金 20,000円 入学検定料として受領いたしました。 <input type="checkbox"/> 金 10,000円 日本語能力判定テスト検定料として受領いたしました。	受領日 ※ 記入しないでください。

編入学応募の方は専攻名を記入してください。
※記入時の注意事項参照
※編入学応募の方以外は記入しないでください。

緊急連絡先も兼ねています。未成年の方は、保護者の欄を必ず記入してください。
留学生は、学費を請求させていただく方を記入してください。

希望する選考と希望の入学選考日を○で囲ってください。
注)各応募の選考日を確認してください。
※AO応募の方は、希望する選考のみ○で囲ってください。

本物にふれる 本物の力をつける
学校法人高澤学園
創形美術学校
東京都豊島区西池袋3丁目31-2

《様式-1》

2022年度 創形美術学校 入学願書 (学籍簿)

注)※印は記入しないでください。

学籍番号 ※	応募番号 ※	奨学金 区分 ※	
氏名	ふりがな アルファベット表記	本人印	写真貼付 縦4cm×横3cm ●上半身脱帽・正面向 ●3ヶ月以内に撮影 ●裏面に氏名を記入
生年月日	西暦 年 月 日生 (満 歳)	性別	
住所	〒 国 籍 国 電話番号 () / 携帯番号 () メールアドレス @	出身高校	ファインアート科 ビジュアルデザイン科 *
出身高校	[国 都道府 立・海外 県市私] 立・海外 高等学校 高等課程 全日制 通信制 定時制 高等学校卒業程度認定試験 卒業年月 西暦 年 月 卒業 卒業見込 高等学校卒業程度認定試験合格	出身高校 (高校卒業後)	AO応募 高校推薦[特待]応募 一般[特待]応募 一般応募 編入学応募
保護者 (保証人)	氏名 続柄 保護者印 生年月日 西暦 年 月 日生 住所 電話番号 () / 携帯番号 ()	氏名 続柄 保護者印 生年月日 西暦 年 月 日生 住所 電話番号 () / 携帯番号 ()	入学選考日 2021年10月10日(日) 11月7日(日) 2022年1月23日(日) 2月6日(日) 3月18日(金) 3月20日(日) 2月6日(日)・3月18日(金)は編入学選考のみです

《キリトリ》

2022年度 応募票

2022年度	応募番号 ※	
氏名	ふりがな アルファベット表記	本人印
専攻	<input type="checkbox"/> ファインアート科 <input type="checkbox"/> ビジュアルデザイン科 *	AO応募 一般応募 高校推薦[特待]応募 編入学応募 一般[特待]応募
入学選考日	2021年10月10日(日) 11月7日(日) 2022年1月23日(日) 2月6日(日) 3月18日(金) 3月20日(日) 2月6日(日)・3月18日(金)は編入学選考のみです	入学選考日
金額	<input type="checkbox"/> 金 20,000円 入学検定料として受領いたしました。 <input type="checkbox"/> 金 10,000円 日本語能力判定テスト検定料として受領いたしました。	受領日 ※

写真貼付
縦4cm×横3cm
●上半身脱帽・正面向
●3ヶ月以内に撮影
●裏面に氏名を記入

本物にふれる 本物の力をつける
学校法人高澤学園
創形美術学校
東京都豊島区西池袋3丁目31-2

【記入時の注意事項】

- 入学願書は、黒のボールペン、もしくは万年筆で応募者本人が記入してください。消せるボールペンの使用は不可です。
- 誤りは修正液を使用せず、=線で修正してください。
- 写真は剥がれないようにしっかり貼り付けてください。
- 色つき文字の部分は該当する箇所を○で囲んでください。
- ※印のある枠内は記入しないでください。
- 高校卒業後に進学された方は、高校卒業後の出身学校の欄にも記入してください。
- 入学選考日については後日、本校より確認させていただく場合があります。
- 保護者(保証人)は学費を請求させていただく方を記入してください。

*編入学志望の方は、専攻名(下記参照)を記入してください。
専攻名: 「絵画造形」「版画」「イラストレーション・絵本」「グラフィックデザイン」「アニメーション&コミック」

創形美術学校を何で知りましたか(複数回答可) いずれかに○をつけてください

A. 進学サイト・情報誌・広告などで知った	B. 紹介された	C. その他
1. 進学情報サイト(リクルート・マイナビ等) 2. 進学情報誌 _____ 3. 検索サイト(Google・Yahoo・その他) 4. Webバナー広告 5. その他 _____	1. 教員(高校・予備校・画塾・日本語学校) _____ 先生 2. 家族・友人・知人 _____ 3. 本校生・関係者 _____ 4. その他 _____	1. 本校ホームページ 2. SNS(Twitter・Instagram・weibo・その他) 3. 本校の学校行事(卒制展等) 4. その他 _____

本校を志望した理由(複数回答可) いずれかに○をつけてください

- | | |
|-----------------------|------------------------------|
| 1. 基礎から学べるから。 | 9. 設備が充実しているから。 |
| 2. 専攻を越えて学べるから。 | 10. 奨学金や特待制度が充実していたから。 |
| 3. 雰囲気自分に合っていたから。 | 11. 就職に有利だから。 |
| 4. 自由な校風が気に入ったから。 | 12. 優秀な卒業生が多いから。 |
| 5. 教員が良いから。 | 13. 海外交流が充実しているから。 |
| 6. 少人数制が良いと思ったから。 | 14. オープンキャンパスに参加して対応が良かったから。 |
| 7. 学生の作品が良いから。 | 15. その他 _____ |
| 8. 通学に便利な立地だから。 _____ | |

実技の学習経験について(入学試験の結果には影響いたしません)

- | | |
|---------------------------------|---------------------------|
| 1. 未経験である。 | 4. 美術・デザイン系の学校に通っていた事がある。 |
| 2. 高校で教わった事がある。(授業内・課外活動) _____ | 学校名: _____ |
| 3. 美術予備校に通った事がある。 _____ | 5. その他 _____ |
| 予備校名: _____ | |

(切り離さないこと)

注 意 事 項

- この応募票は大切に保管し、選考の際に必ず携帯すること。
- この応募票は、入学手続きの際に必要です。
入学手続きが完了するまで大切に保管してください。
- この応募票を拾得された方は、大変お手数ですが下記までご連絡をお願いいたします。

創形美術学校事務局(2F受付窓口)

〒171-0021東京都豊島区西池袋3-31-2 / TEL : 03-3986-1981 / e-mail : sokei@sokei.ac.jp

本物にふれる 本当の力をつける



《キリトリ》

《様式-2》

注)※印は記入しないでください。

エントリー番号	※
応募番号	※

AO応募エントリーシート

		西暦	年	月	日		
氏名	フリガナ					本人印	写真貼付 縦4cm×横3cm ●上半身脱帽・正面向 ●3ヶ月以内に撮影 ●裏面に氏名を記入
	アルファベット表記					(印)	
生年月日	西暦	年	月	日生	(満 歳)	性別	志望科 *いずれかを選択してください。 ファインアート科 ビジュアルデザイン科
住所	〒 _____ 国 籍 _____ 国				電話番号 () / 携帯番号 () メールアドレス @		
	出身高校	[国 都 道 府] 立・海外 _____	_____	_____		_____	
出身学校 <small>(高校卒業後)</small>	全日制	通信制	定時制	高等学校卒業程度認定試験			
	卒業年月	西暦	年	月	卒業	卒業見込	高等学校卒業程度認定試験合格
学校名	_____	_____	_____	_____	_____	_____	_____
	大学	短期大学	専門学校	各種学校	予備校	日本語学校	その他
西暦	年	月	卒業	卒業見込	中退	在学中	年生

*高校卒業後に進学された方は、高校卒業後の出身学校の欄にも記入してください。

上記の者がAO応募にエントリーすることを承認します。

保護者署名欄	_____
--------	-------

本校をどのような学校だと思いましたか。記述してください。

《様式-3》

注) ※印は記入しないでください。

応募番号	※
------	---

高校推薦書

西暦 年 月 日

創形美術学校 学校長 宛

立 高等学校
高等課程

学校長名 印

下記の者を責任をもって推薦いたします。

ふりがな	性別	生年月日(西暦)・年齢
応募者氏名		年 月 日・満 歳
推薦理由		

✂
《キリトリ》

《様式-4》

注) ※印は記入しないでください。

応募番号	※
氏名	

作文課題原稿用紙

テーマ：『今までのことを振り返り、アートやデザインを目指すきっかけと
創形美術学校を選んだ理由、これからの思い描く将来について』

横書き（左上から記入）でこの原稿用紙の表裏に800字以内で記述してください。

20×18=360

《キリトリ》

※裏面もあります。入学願書と一緒に提出してください。

